

Diagnosekodning i Novax

- I. Gå til fanen diagnoser i patientens journal (anvendes procesregistrering: se sidst i dokumentet)
- II. Der er tre muligheder for at lave en ny diagnose
 1. Tryk på knappen "Ny – ICD10"
 2. Højreklik på en linje og vælg opret
 3. Tryk F11

Se nedenstående billede:

NOVAX Windows - 18 september 2018 Uge 38 - Bruger: JEA V

Hovedmenu Kommunikation Udskrifter Vedligeholdelse Systemfunktioner Import/Eksport Programmer Vindue Hjælp

Patient

CAVE REMIND 251248-9996 ... Bibbi Nancy, Bremårevej 9, 8520 Lystrup, Tlf. priv.: 66666666, Tlf. arb.: 66666666, Mobil: 66666666 Info (M) Tider/opgaver: 6

Familierelationer

CPR	Navn	Relation	F
150101-0002	Fmk Fmk 2	Mor	<input checked="" type="checkbox"/>

Egen læge: Ann Karina Thaarup Novaxbuild_sql Test Testesen Test 5000 Odense C Info

Journaler dato: - - ... Ny dato Alle Journaler emne: ... Nyt emne Alle Procesregistrering

Diagnoser

Dato	Emne	Hist.	ICPC2	ICD-10	Betegnels	Art	Henv. årsag	Tekst
24-08-2018	EML	F	R95	J44.9	Kronisk obstruktiv lungesygdom			
04-04-2018		F	T90	E11.9	Diabetes type 2			

Ny - ICPC2 Ny - ICD10 Oversigt Se kun fast.

Oprettet: 24-08-2018 08:52 *** Sidst redigeret: 24-08-2018 08:52 ***

- III. Søg efter diagnosen, dette kan gøres på flere måder:
 1. Marker kolonnen "ICD10" og tast starten af koden
 2. Marker kolonnen "ICD10 tekst" og tast starten af teksten
 3. Tryk på knappen "Søg..." og start søgning i den kolonne som er markeret
- Se nedenstående billede:

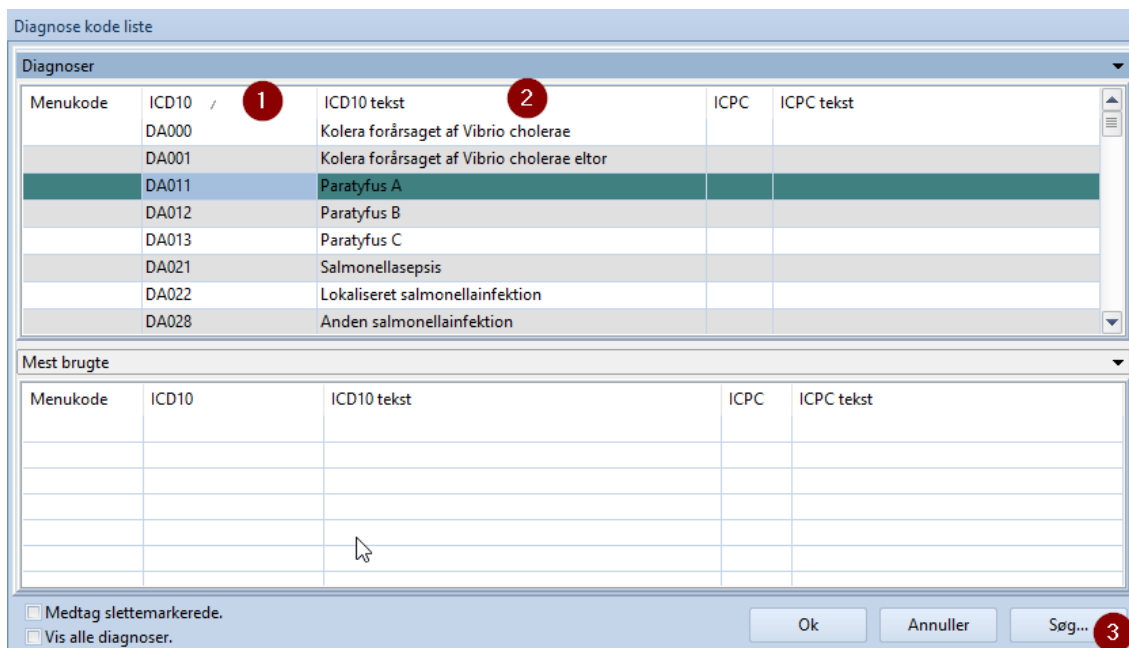

IV. Anvendes procesregistrering er de tre muligheder for at lave en ny diagnose:

1. De forudvalgte diagnoser er allerede lagt på patienten, det er også muligt at vinge af i de "ikke-valgte"-diagnoser
2. Højreklik på en linje og vælg opret
3. Tryk F11

Se nedenstående billede:

